

Naturplejeforeninger for alle

Naturen har behov for hjælp

Hvis naturen ikke plejes, gror den til i krat og brændenælde, som kvæler mangfoldigheden af fine blomster. De har brug for lys og luft.

Naturen invaderes lige nu af invasive arter som kæmpe bjørneklo, gyldenris og rynket rose.

Afgræsning af natur indgår stort set ikke i dagens landbrugsdrift.

Den bedste måde at hjælpe naturen er at få køer ud som aktive naturplejere på enge, hede og overdrev.



De kvælende arter som invasive arter, brændenælde og vild kørvel jages væk af græssende dyr.

Resultatet er flere fine blomstrende arter.

Naturplejeforeninger for alle

Du kan gøre en forskel

- Stem med fødderne - Køb dit kød fra danske dyr på naturpleje.
- Deltag aktiv i plejen af et stykke natur gennem medlemskab af lokale naturplejeforeninger med græsning eller høslæt.
- Vær ildsjæl for etablering af en naturplejeforening i din kommune eller i dit sommerhusområde.
- Støt din kommunes naturplejearbejde ved at give en hånd og efterspørge naturplejen i landskabet.
- Se mere på www.givnaturenenhaand.dk



Giv naturen en hånd

www.givnaturenenhaand.dk

Naturplejeforeninger for alle

Det får du ud af frivilligt arbejde i en naturplejeforening

- Blomstrende og smuk natur, som du med god samvittighed kan overlade til dine børn og børnebørn.
- Naturoplevelser for alle aldre.
- Sund motion og et mål for turen i naturen.
- Gode sociale oplevelser i netværk af engagerede mennesker.
- Velsmagende og sundt kød fra dyr med kendt opvækst og dyrevelfærd.

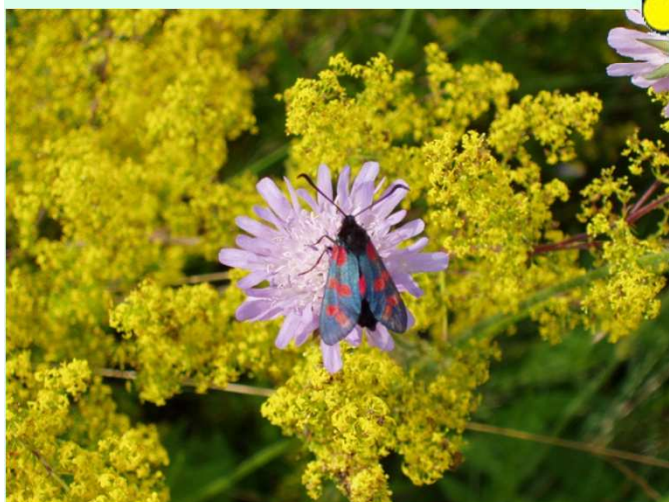

På knæ for dyrenes arbejde – en orkide

Naturplejeforeninger for alle

Naturpleje med høslæt og græsning er nødvendigt

Kødet, mælken og osten

Kødet, der stammer fra dyr på naturpleje, smager bedre og er sundere end tilsvarende fra dyr opfostret på majs og rajgræs (det normale i dagens landbrug).

Mælk og ost baseret på hø med mange urter smager af mere.

Naturplejehø er godt vinterfoder til dyrene.

Samvittigheden

Kød, mælk og ost på dit bord fra besætninger, der laver naturpleje, giver dig god samvittighed.

Du hjælper naturen på vej.

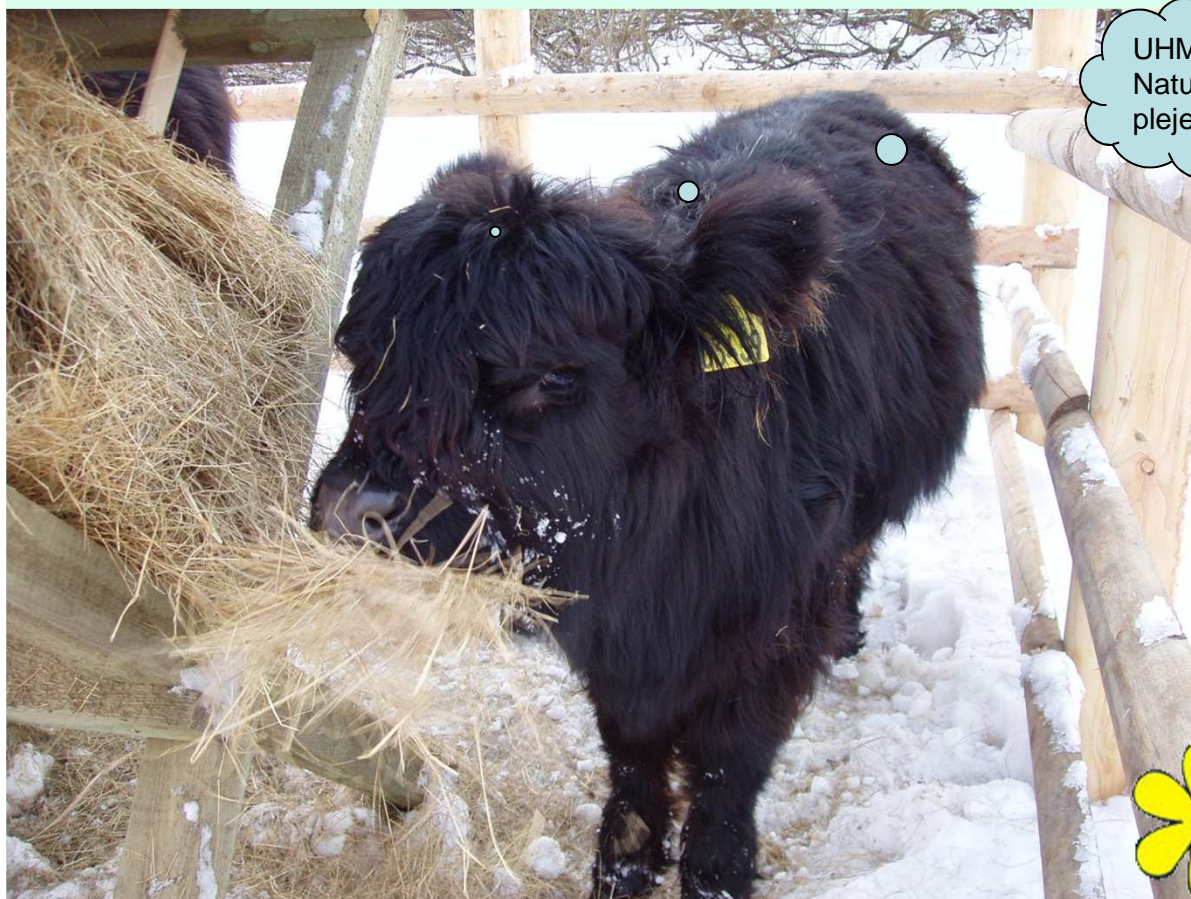

UHM!
Natur-
plejehø



Arbejdet i en naturplejeforening

Høslætlaug

- Lauget mødes en dag for at klargøre redskaber og høstativer.
- Man mødes 1-2 dage til slåning, sammenrivning og stakning af hø.
- Bortkørsel af høet tager 1 dag.
- Find dit lokale høslætlaug på www.givnaturenenhaand.d

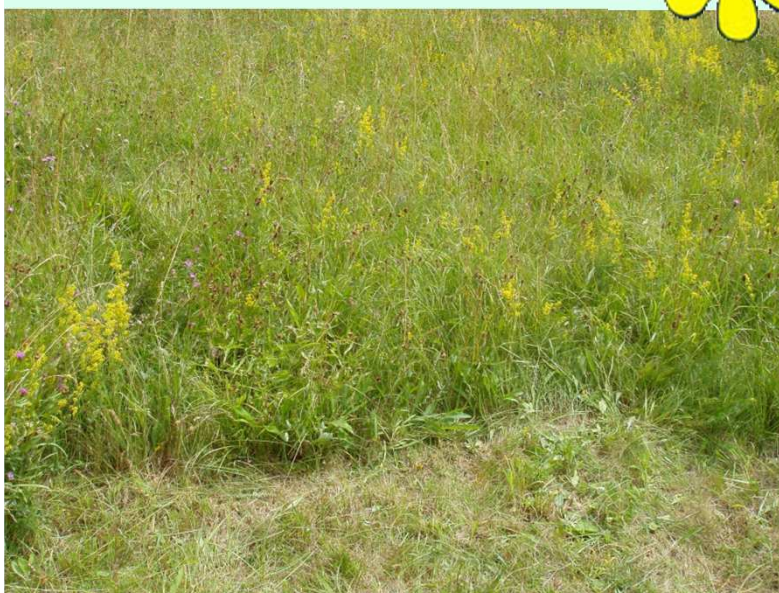
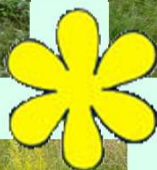

Der slæbes hø til og stakkes hæs.

Naturen blomstrer.

Arbejdet i en naturplejeforening

Græsningslaug

- Det elektriske hegn klargøres en eftermiddag i foråret.
- Dyrenes udbindingsdag er en festdag.
- Sommeren byder på 3-4 arbejdsaftener med bl.a. slåning af græs under el-hegn.
- Hvis græsningslauget har 7 dyr og 28 kødaftagende medlemmer, hjælper hvert medlem 1-2 timer om måneden med at tilse dyr, vand og hegn.
- Om efteråret giver afhentning af kød fra ¼ dyr god hygge i køkkenet med pakning af kødet til fryseren.



- Indtil næste efterår nydes naturens biodiversitet gennem de mange forskellige stykker kød - og med god samvittighed.
- UHM!!! Simremad.



Dyrene afhentes, kødet afhentes og naturen er plejet.

Naturplejeforeninger for alle

Mere viden:

- Din kommunes natur og miljøafdeling.
- Danmarks Naturfredningsforening, der kan hjælpe dig med lokale kontakter til naturplejeforeninger.
Se mere på www.givnaturenenhaand.dk eller www.dn.dk
- NatLan ApS., der kan hjælpe dig med plejeplaner mv. www.natlan.dk



Kogræsserforeninger

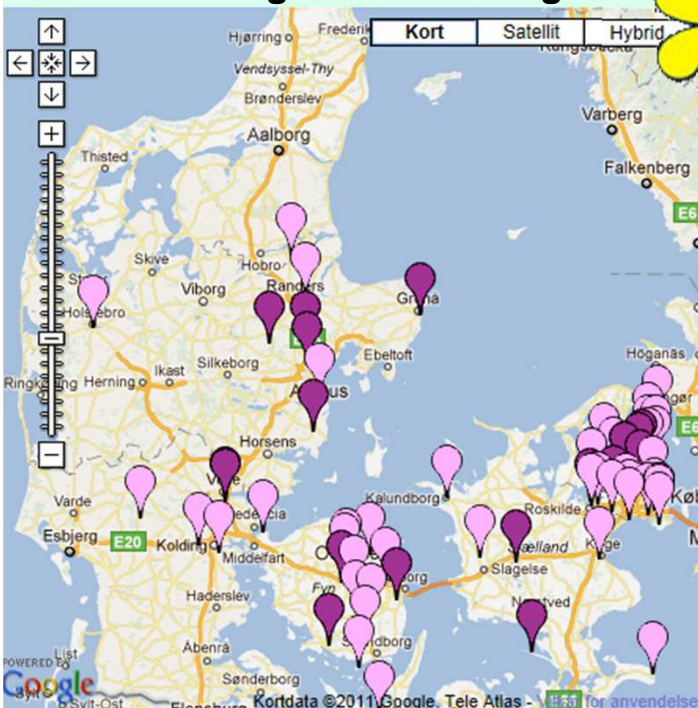

Høslætlaugh



Anna Bodil Hald

Formand for Naturplejelaug Laanshøj med helårsgræsning.

Medlem af Værløse Naturplejeforening-Koklapperne med sommergræsning.

Formand for DN's Naturplejenetværk.

Har som naturkonsulent i Natur & Landbrug udarbejdet plejeplaner for diverse naturplejeforeninger f.eks. Slotsmosens Kogræsserlaug i Slangerup, Hjortespring Naturpleje Forening i Herlev, Koklapperne i Værløse, Kodriverne i Sorø, Lilleådalens Græsningsselskab i Hadsten, Randers Naturpleje- og Kogræsserforening, Vinderslev og Mausing Møllebæk Græsningsselskab.

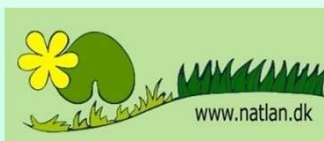

Naturplejeforeninger for alle

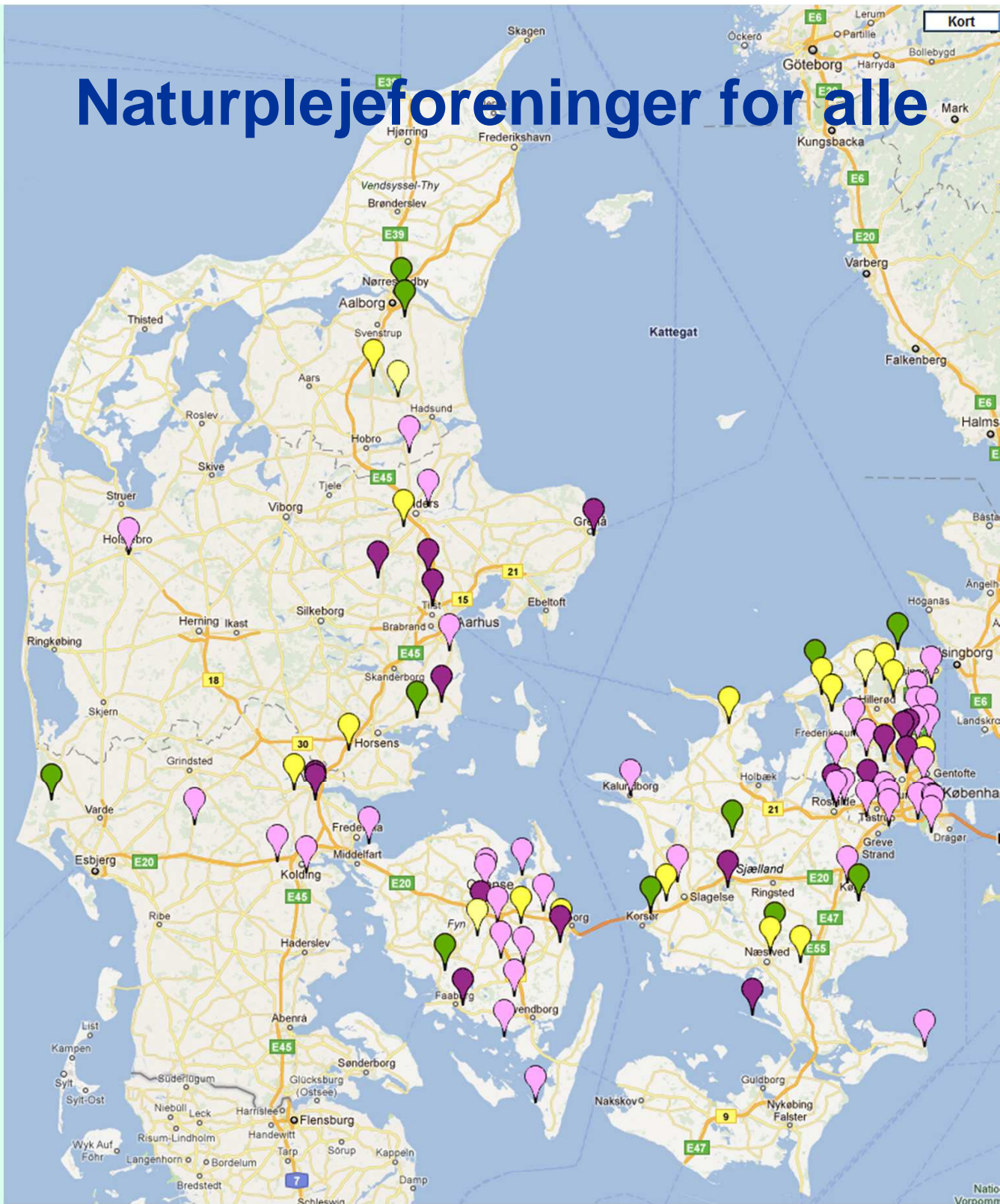

Signaturforklaring / Valgmuligheder

- | | |
|--|---|
| <p>DN</p> <ul style="list-style-type: none">  <input checked="" type="checkbox"/> Høslæt DN  <input checked="" type="checkbox"/> Kogræsning DN  <input checked="" type="checkbox"/> Basispleje DN  <input checked="" type="checkbox"/> Stier - etablering & vedligeholdelse DN  <input checked="" type="checkbox"/> Dyr & Fugle DN  <input checked="" type="checkbox"/> Bjørneklosbekæmpelse DN | <p>Ikke DN</p> <ul style="list-style-type: none">  <input checked="" type="checkbox"/> Høslæt  <input checked="" type="checkbox"/> Kogræsning  <input checked="" type="checkbox"/> Basispleje  <input checked="" type="checkbox"/> Stier - etablering & vedligeholdelse  <input checked="" type="checkbox"/> Dyr & Fugle  <input checked="" type="checkbox"/> Bjørneklosbekæmpelse |
|--|---|

Giv Naturen en Hånd

www.givnaturenenhaand.dk

